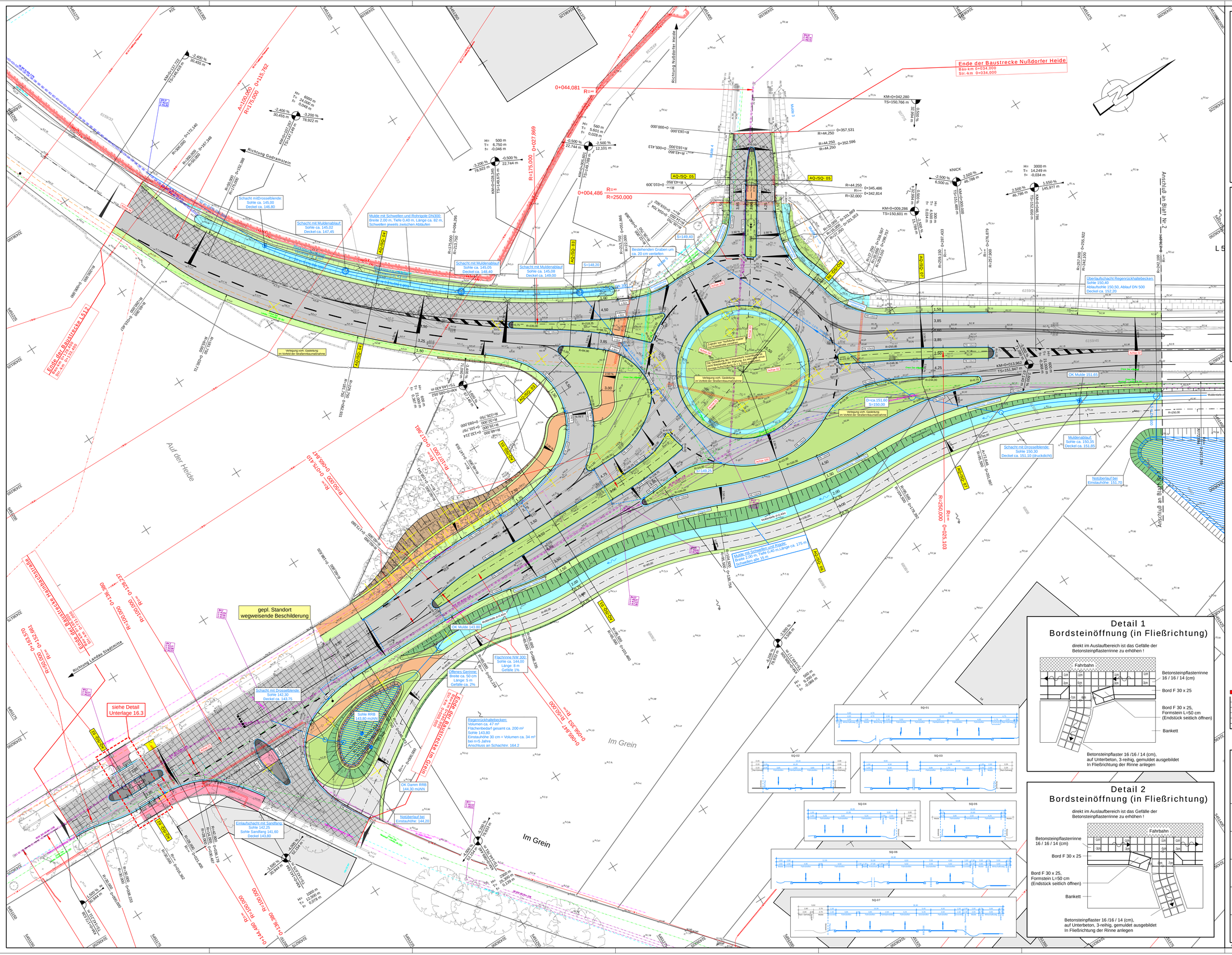

Planungslegende :

- Fahrbahn Vollausbau
- Fahrbahn Deckensanierung
- kombinierter Rad-/Gehweg Asphalt
- kombinierter Rad-/Gehweg Betonpflaster, rot
- Wirtschaftsweg
- Bankett
- Entwässerungsrinne/ -mulde
- Neigungsbruchpunkt mit Angabe von Station, Halbmesser, Neigung, Neigungslänge und Gefällerichtung
- Dammböschung
- Einschnittsböschung
- Straßennebenflächen/ Angleichsflächen
- Rückbau
- Abbruch
- Passive Schutzeinrichtungen
- Hochpunkt
- Tiefpunkt
- Rippenprofil / Noppenprofil
- gepl. Straßenablauf mit Anschlussleitung
- Anschlussplanung Büro Schönhofen nachrichtlich übernommen

Bestandslegende :

- best. Revisionsschacht
- best. Straßenablauf 50x30
- best. Straßenablauf 50x50
- best. Sinkkasten
- best. Unterflurhydrant
- best. Oberflurhydrant
- best. Wasserschieber
- best. Gasschieber
- best. Stahlgittermast
- best. Stahlrohrmast
- best. Stahlbetonmast
- best. Holzmast
- best. Poller
- best. Geländer
- best. Sperrpfosten ohne Kette
- best. Sperrpfosten mit Kette
- best. Schaltkasten
- best. Kabelschacht
- best. Leuchte
- best. Lichtsignalanlage
- best. Hinweisschild
- best. Verkehrsschild
- best. Ortsschild
- best. Werbesäule
- best. Haltestellenschild
- best. Papierkorb
- best. Polygonpunkt
- best. Landesdatenbank
- best. Kilometerstein
- best. Laubbaum
- best. Nadelbaum
- best. Hecke
- best. Bewuchsrand
- best. Höhe
- best. Eingang/Einfahrt
- best. Kellerfenster/ best. Lichtschacht
- best. Schutzplanke einfach
- best. Schutzplanke doppelt
- best. Distanzschutzplanke einfach
- best. Distanzschutzplanke doppelt
- best. Katastergrenze mit Grenzpunkt
- best. Gasleitung
- best. Fernwärmeleitung
- best. Stromkabel mit Spannung
- best. Stromkabel
- best. Steuerkabel
- best. Beleuchtungskabel
- best. Lichtwellenleiterkabel
- best. Differentialschutzkabel
- best. Erdungskabel
- best. Stromleitung mit Spannung
- best. stillgelegte Leitung
- best. Wasserleitung
- best. Fernmeldeleitung
- best. Kommunikationskabel
- best. Regenwasserkanal
- best. Schmutzwasserkanal
- best. Mischwasserkanal

Lage des Katasters und der Leitungen nur informativ! Detaillierte Darstellungen können den entsprechenden Unterlagen der Leitungsträger entnommen werden.

ANLAGE 2.1

Index	Art der Änderung	Datum	Name
1		2	3

VORENTWURF

HABERMEHL FOLLMANN
INGENIEURGESELLSCHAFT MBH
Büro Rhein-Neckar
Mallaustraße 57 · 68219 Mannheim
Tel. 0621 / 39 15 87 2 - 0 · Fax 0621 / 39 15 87 2 - 19
mannheim@habermehl-follmann.de · www.habermehl-follmann.de

Projekt- Nummer:	RN 2015 310	
gemessen	12/2011	JB
gezeichnet	04/2018	DR
bearbeitet	04/2018	DR
geprüft	04/2018 Datum	KE Name

Auftraggeber
Stadt Landau
Königstraße 21
76829 Landau in der Pfalz

Stadt Landau in der Pfalz

Projektbezeichnung
Leistungsfähiger Ausbau des Kreisverkehrsplatzes Landau-Nord im Zuge der L512/K7 mit 4-streifigem Ausbau der L512 bis zur AS B10

Planbezeichnung
Lageplan

Anlage: 5
Blatt: 1
Format: 135,0 x 89,1 cm
Maßstab: 1 : 250

Aufgestellt: Stadt Landau in der Pfalz
Landau, den _____

Aufgestellt: Landesbetrieb Mobilität Speyer
Speyer, den _____

Geprüft: Stadt Landau in der Pfalz
Landau, den _____

Geprüft: Landesbetrieb Mobilität Speyer
Speyer, den _____

RN 2015 310 25.04.18 LP-00250-01.PLT LP-00250-01 dt 1.203 m²