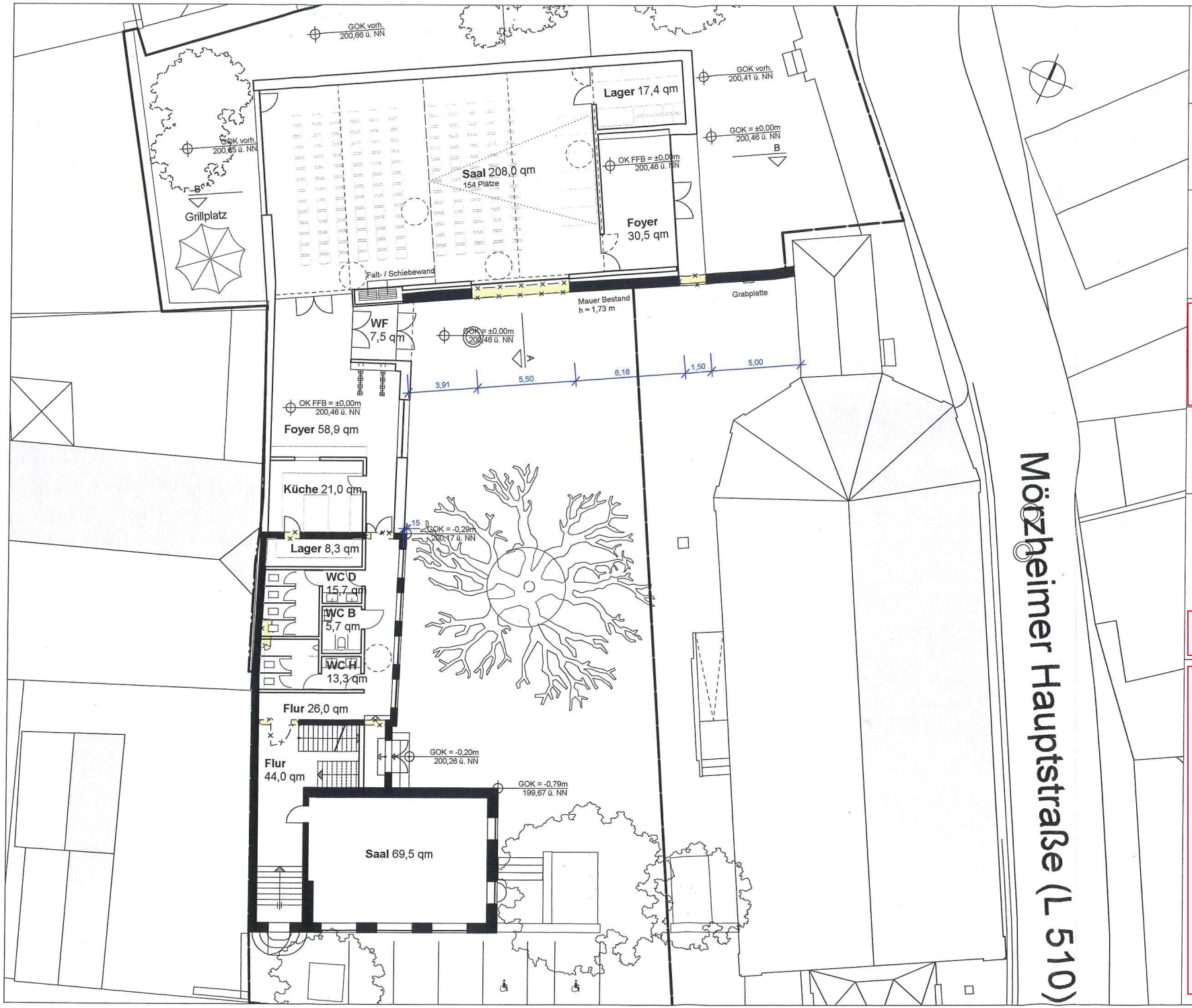

Planstand

Vorplanung

Bauvorhaben

Umbau und Erweiterung
Alte Schule Mörzheim
Zum Kirchweg 3, 76829 Mörzheim

Planinhalt

Grundriss EG

Plannummer	**00-03**
Projektnummer	**1901**
Maßstab	**1:200**
Planstand	01.07.2019
Plangrösse	A3