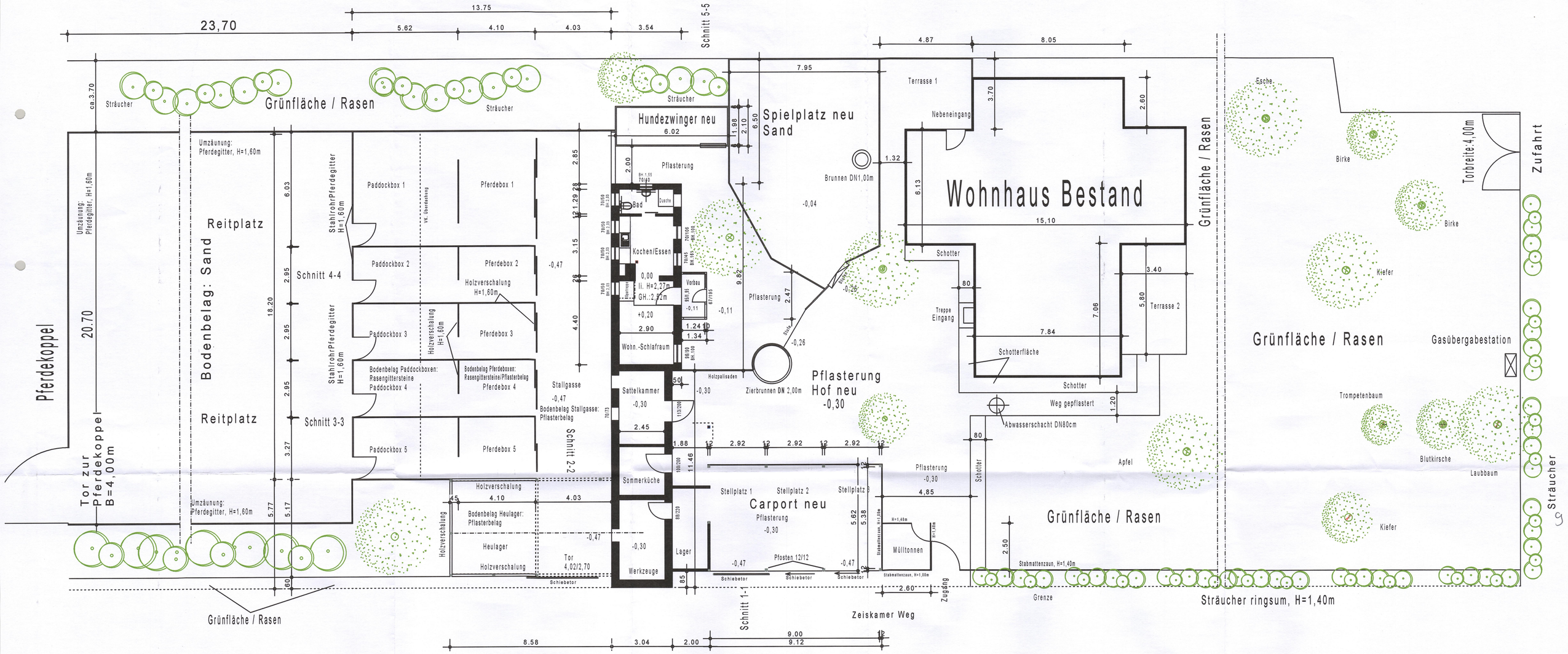

Darstellung der Entwässerungsanlage nicht erforderlich,
da das Regen.-bzw. Schmutzwasser über die vorh.
Fallrohre entwässert wird.
Der Kontrollschacht des Abwasserkanales befindet sich
auf der Nordseite des best. Wohnhauses.(auf gepflastertem Weg)
Die vorh. Regen.-bzw. Schmutzwasserleitungen bleiben
unverändert.

Baugesuch

Anlage 3