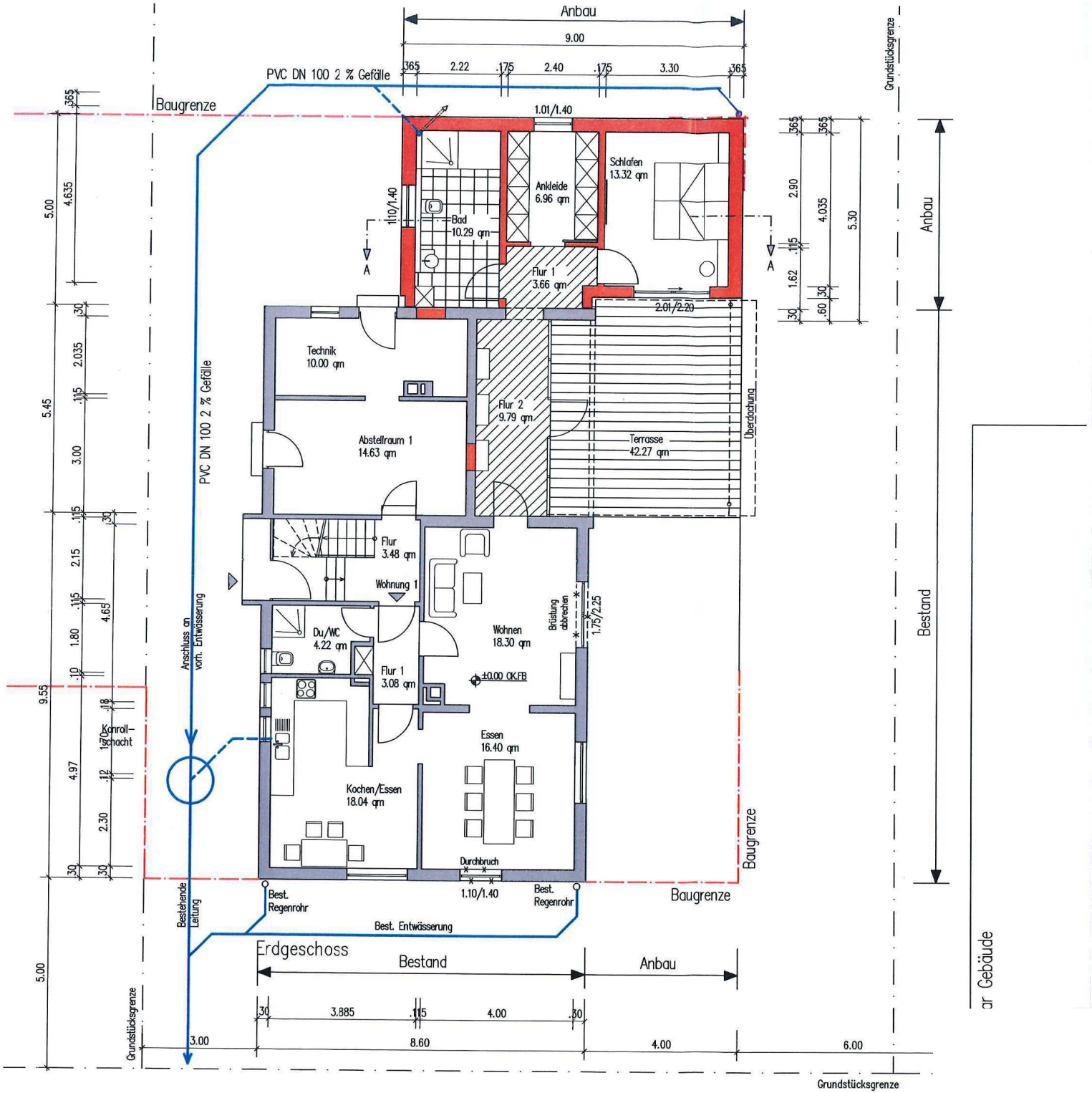
Anbau
9.00
PVC DN 100 2 % Gefälle
Baugrenze
Grundstücksgrenze
Schlafen
13.32 qm
Ankleide
6.96 qm
Bad
10.29 qm
Flur 1
3.66 qm
Technik
10.00 qm
Abstellraum 1
14.63 qm
Flur 2
9.79 qm
Terrasse
42.27 qm
Überdachung
Flur
3.48 qm
Wohnung 1
Du/WC
4.22 qm
Flur 1
3.08 qm
Wohnen
18.30 qm
Brüstung abbrechen
±0.00 OK FB
Essen
16.40 qm
Kochen/Essen
18.04 qm
Durchbruch
Konroll-schacht
Anschluss an vorh. Entwässerung
Bestehende Leitung
Best. Regenrohr
Best. Entwässerung
Erdgeschoss
Bestand
Anbau
Grundstücksgrenze

Anlage 3