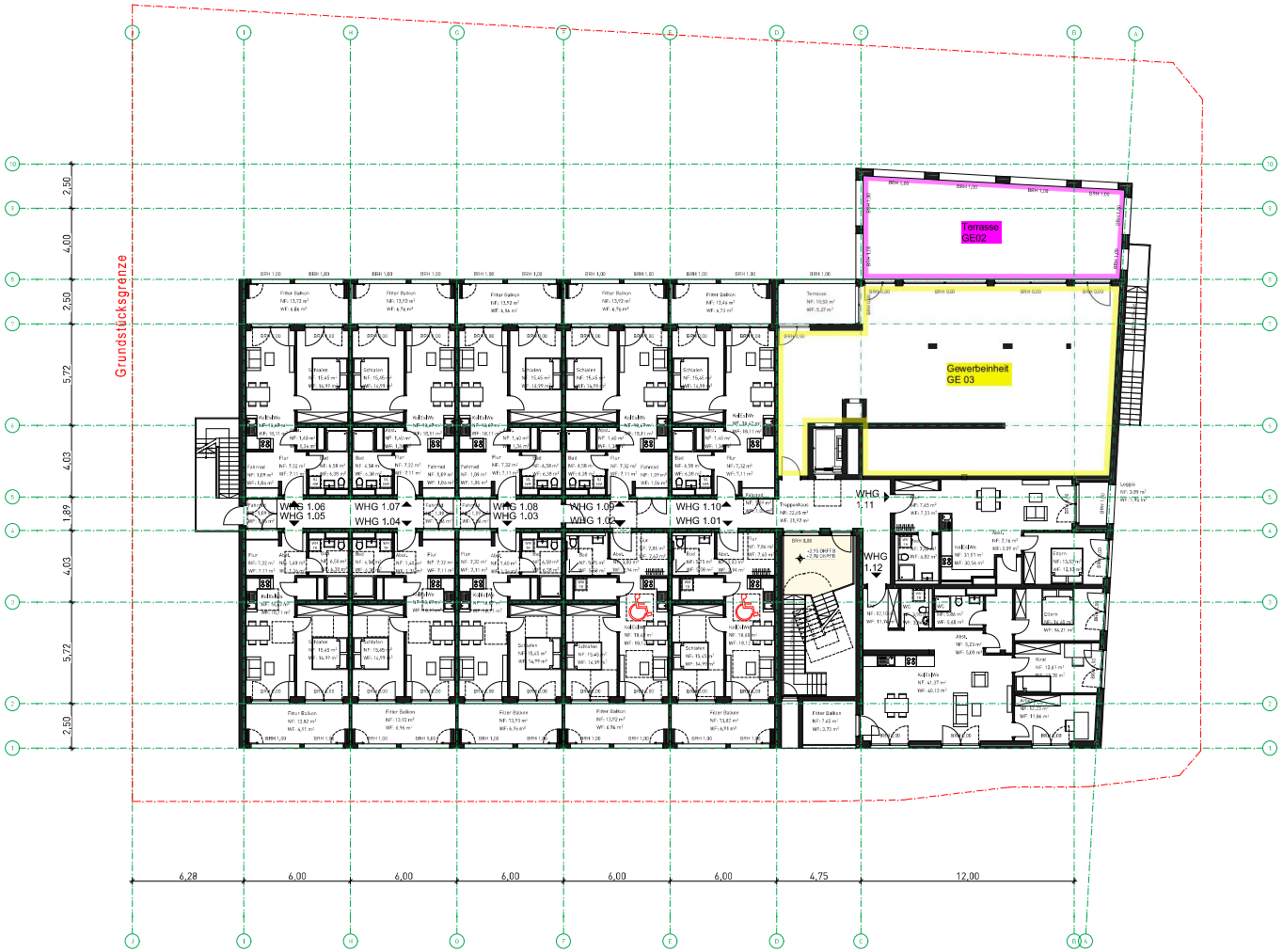

Anlage 3

N

±0,00 m = [xxx] m ü. NN

LPH3

Neubau
Stahlbeton
Mauerwerk
Trockenbau
UKRFB
Bestand
Bodendurchbruch
Deckendurchbruch
Wanddurchbruch
OKFB
Abbruch
Wandaussparung
Regenwasser
Schmutzwasser
OKFB FERTIG

VORABZUG

INDEX	DATUM	ÄNDERUNGEN	BEARB.	GEPR.

BAUVORHABEN
Neubau Geschosswohnbau mit Gewerbe und Tiefgarage
Paul-von-Denis-Straße, 76829 Landau in der Pfalz
Flst. [xx]

BAUHERR
Fritz Grünewalt, FitterCampus GmbH
Albert-Einstein-Straße 21
76829 Landau in der Pfalz
Unterschrift

ARCHITEKT
Dipl.-Ing. Sascha Deilbrück
Architekt AKBW AL-207379
Uhlandstraße 14, 75417 Mühlacker
Tel.: +49 157 36533685
Sascha.deilbrueck@icloud.com
Unterschrift

ARCHITEKT
hausgemacht GbR
Marktstraße 114
76829 Landau i. d. Pfalz
Tel.: +49(0) 6341 96 89 074
info@hausgemacht.info
www.hausgemacht.info
hausgemacht ARCHITEKTEN

PROJEKT NR.	LEISTUNGSPHASE	
355	LPH 4 - Genehmigungsplanung	
BLATTGRÖßE	**GEZ.**	**GEPR.**
DIN A0	ML	DB
DATUM	**MAßSTAB**	
22.02.2022	1:100	
PLAN	**PLAN NR.**	
1.OG	355	