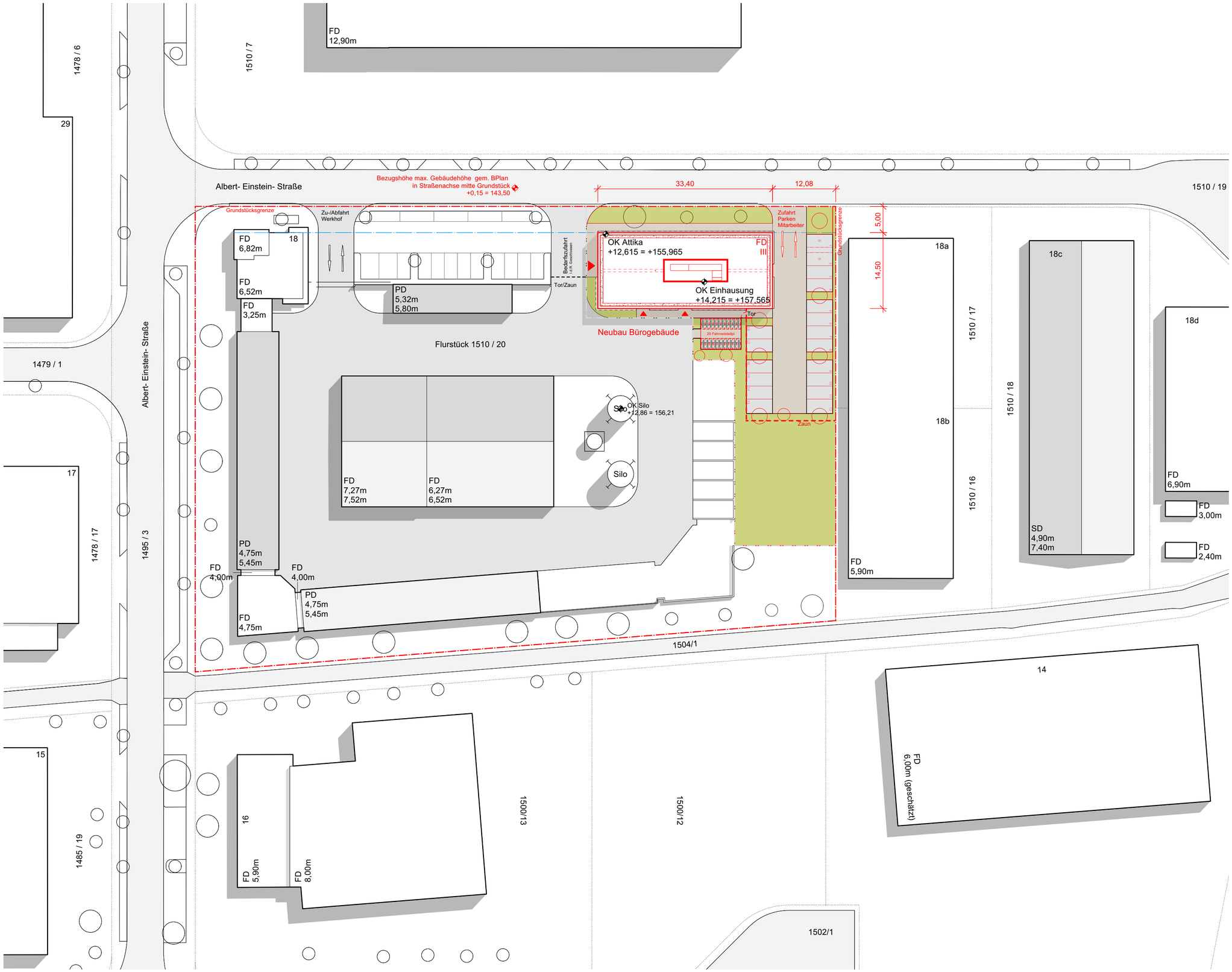

Bezugsfläche für DGNB

Planstand

Vorplanung

Bauvorhaben

Neubau Verwaltungsgebäude EWL

Bauherrschaft

Entsorgung- und Wirtschaftsbetrieb
Landau in der Pfalz
vertr. durch Herr Bernhard Eck
Albert-Einstein-Straße 18
76829 Landau i.d. Pfalz

Planinhalt

Lageplan

Plannummer	**V-00-01**
Projektnummer	**2224**
Maßstab	**1:500**
Datum Planstand	06.11.2023
Plangrösse	DIN A2
Gezeichnet	vW
Pfad	2224_VPL_Neubau EWL_v2023.vwx

Werkgemeinschaft Landau

Architektur
Innenarchitektur

Sebastian | Seegmüller PartGmbB
Georg-Friedrich-Dentzel-Str. 11
76829 Landau
| 06341 9679-10
| 06341 9679-29
| kontakt@wgld.de
| wgld.de

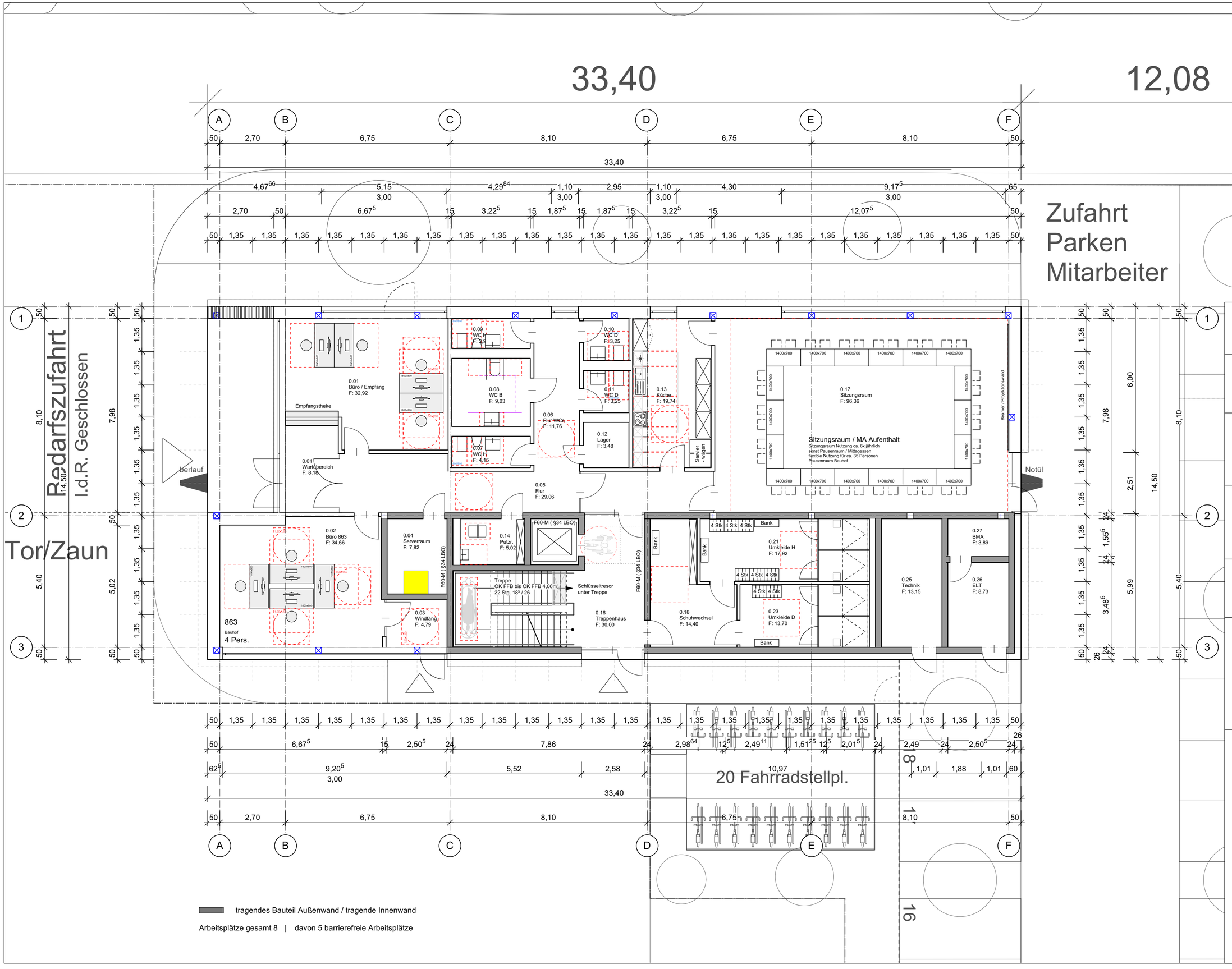

Planstand

Vorplanung

Bauvorhaben

Neubau Verwaltungsgebäude EWL

Bauherrschaft

Entsorgung- und Wirtschaftsbetrieb
Landau in der Pfalz
vertr. durch Herr Bernhard Eck
Albert-Einstein-Straße 18
76829 Landau i.d. Pfalz

Planinhalt

Grundriss Erdgeschoss

Plannummer	**V-00-02**
Projektnummer	**2224**
Maßstab	**1:100**
Datum Planstand	06.11.2023
Plangrösse	DIN A2
Gezeichnet	vW
Pfad	2224_VPL_Neubau EWL_v2023.vwx

Werkgemeinschaft Landau

Architektur
Innenarchitektur

Sebastian | Seegmüller PartGmbB
Georg-Friedrich-Dentzel-Str. 11
76829 Landau
| 06341 9679-10
| 06341 9679-29
| kontakt@wgld.de
| wgld.de

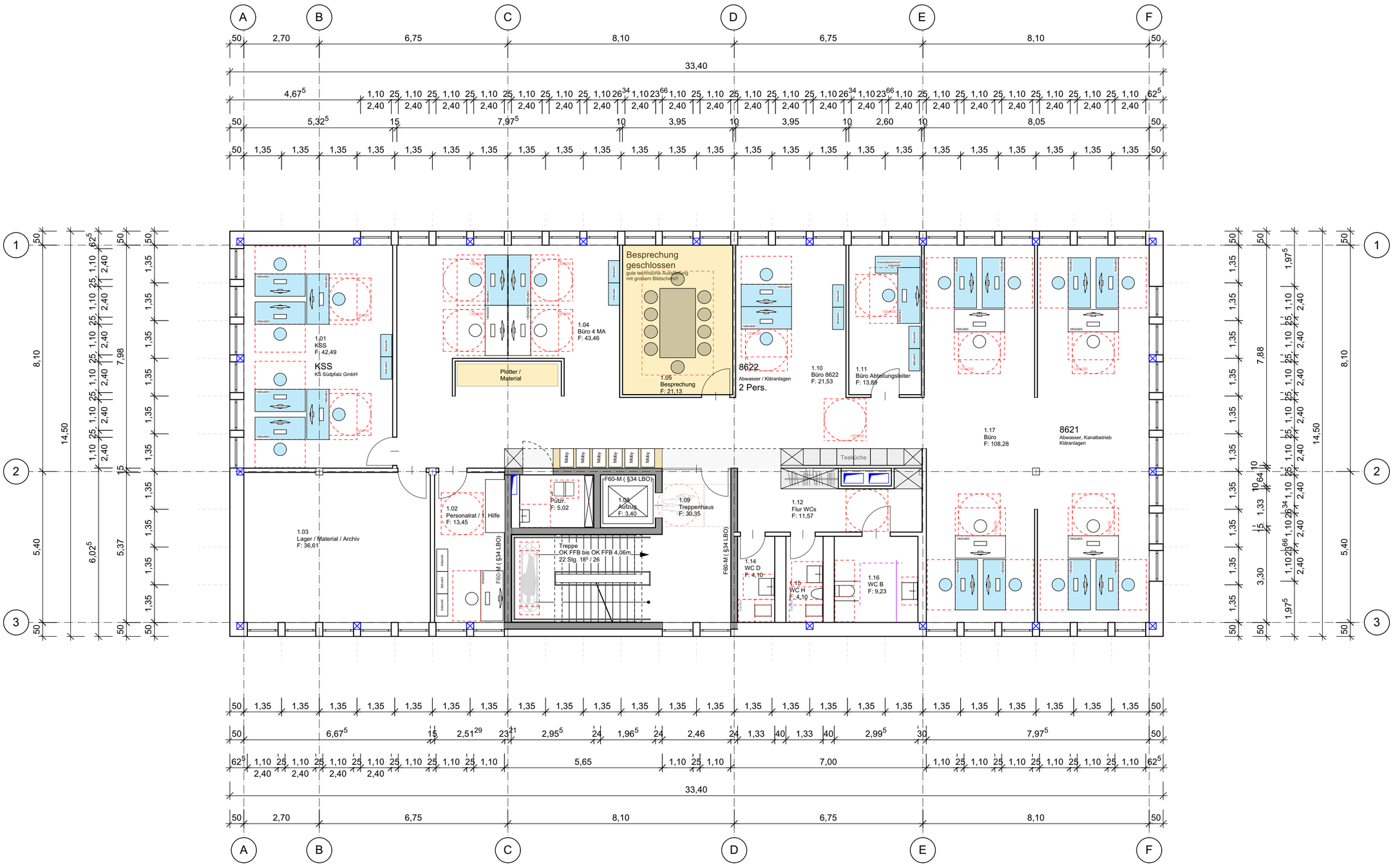

tragendes Bauteil Außenwand / tragende Innenwand

Arbeitsplätze gesamt 25 | davon 19 fest zugeordnete Teams | davon 6 non Territorial | davon 12 barrierefreie Arbeitsplätze

Planstand

Vorplanung

Bauvorhaben
Neubau Verwaltungsgebäude EWL

Bauherrschaft
Entsorgung- und Wirtschaftsbetrieb
Landau in der Pfalz
vertr. durch Herr Bernhard Eck
Albert-Einstein-Straße 18
76829 Landau i.d. Pfalz

Planinhalt

Grundriss 1. Obergeschoss

Plannummer	**V-00-03**
Projektnummer	**2224**
Maßstab	**1:100**
Datum Planstand	06.11.2023
Plangrösse	DIN A2
Gezeichnet	vW
Pfad	2224_VPL_Neubau EWL_v2023.vwx

Werkgemeinschaft Landau

Architektur
Innenarchitektur

Sebastian | Seegmüller PartGmbB
Georg-Friedrich-Dentzel-Str. 11
76829 Landau
| 06341 9679-10
| 06341 9679-29
| kontakt@wgld.de
| wgld.de

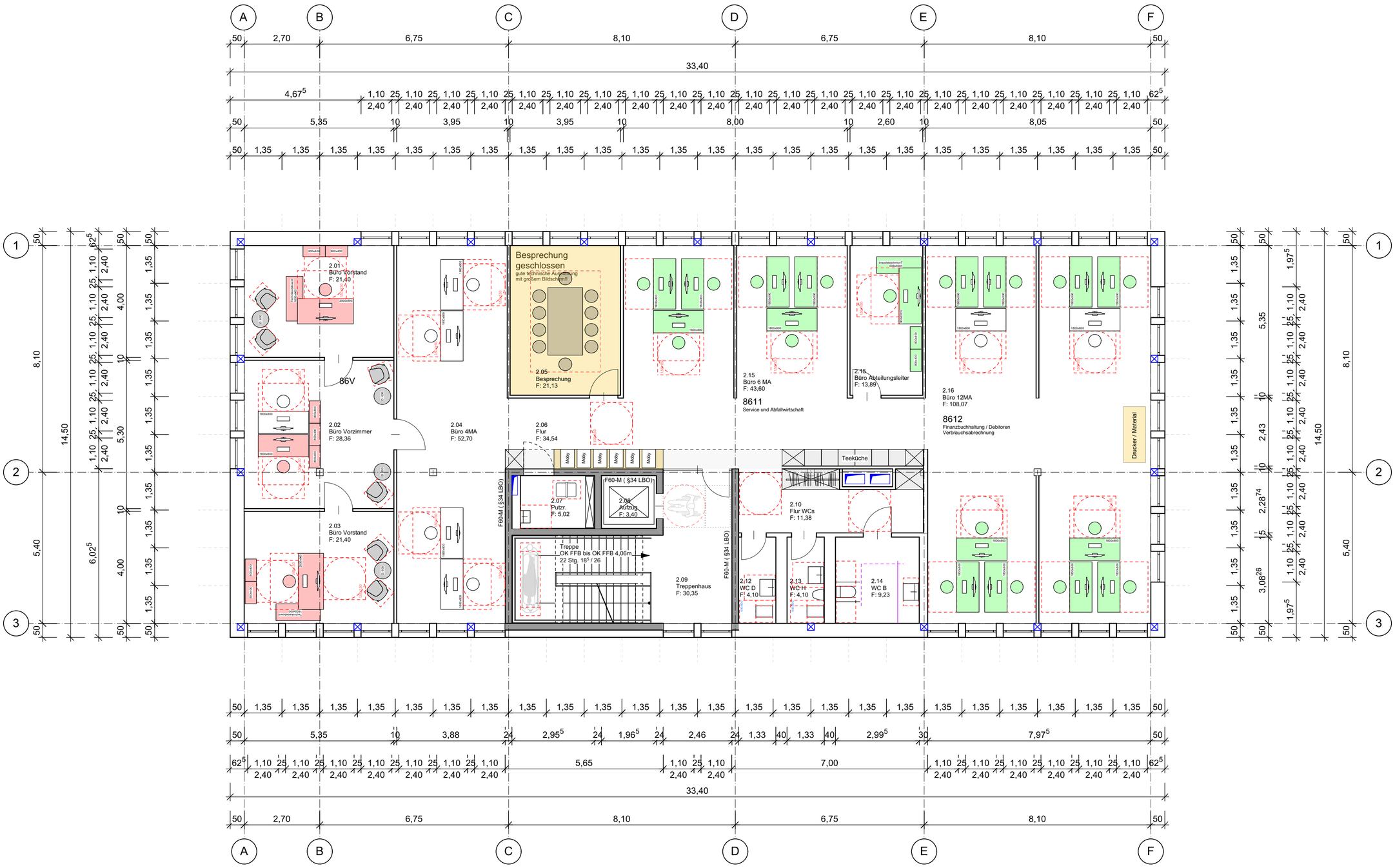

tragendes Bauteil Außenwand / tragende Innenwand

Arbeitsplätze gesamt 27 | davon 15 barrierefreie Arbeitsplätze

Vorstand(-sbereich) 3 fest zugeordnet, 5 non territorial | 17 in fest zugeordneten Teams, 2 non territorial

Planstand

Vorplanung

Bauvorhaben
Neubau Verwaltungsgebäude EWL

Bauherrschaft
Entsorgung- und Wirtschaftsbetrieb
Landau in der Pfalz
vertr. durch Herr Bernhard Eck
Albert-Einstein-Straße 18
76829 Landau i.d. Pfalz

Planinhalt

Grundriss 2. Obergeschoss

Plannummer	**V-00-04**
Projektnummer	**2224**
Maßstab	**1:100**
Datum Planstand	06.11.2023
Plangrösse	DIN A2
Gezeichnet	vW
Pfad	2224_VPL_Neubau EWL_v2023.vwx

Werkgemeinschaft Landau

Architektur
Innenarchitektur

Sebastian I Seegmüller PartGmbB
Georg-Friedrich-Dentzel-Str. 11
76829 Landau
T 06341 9679-10
F 06341 9679-29
E kontakt@wgld.de
W wgld.de

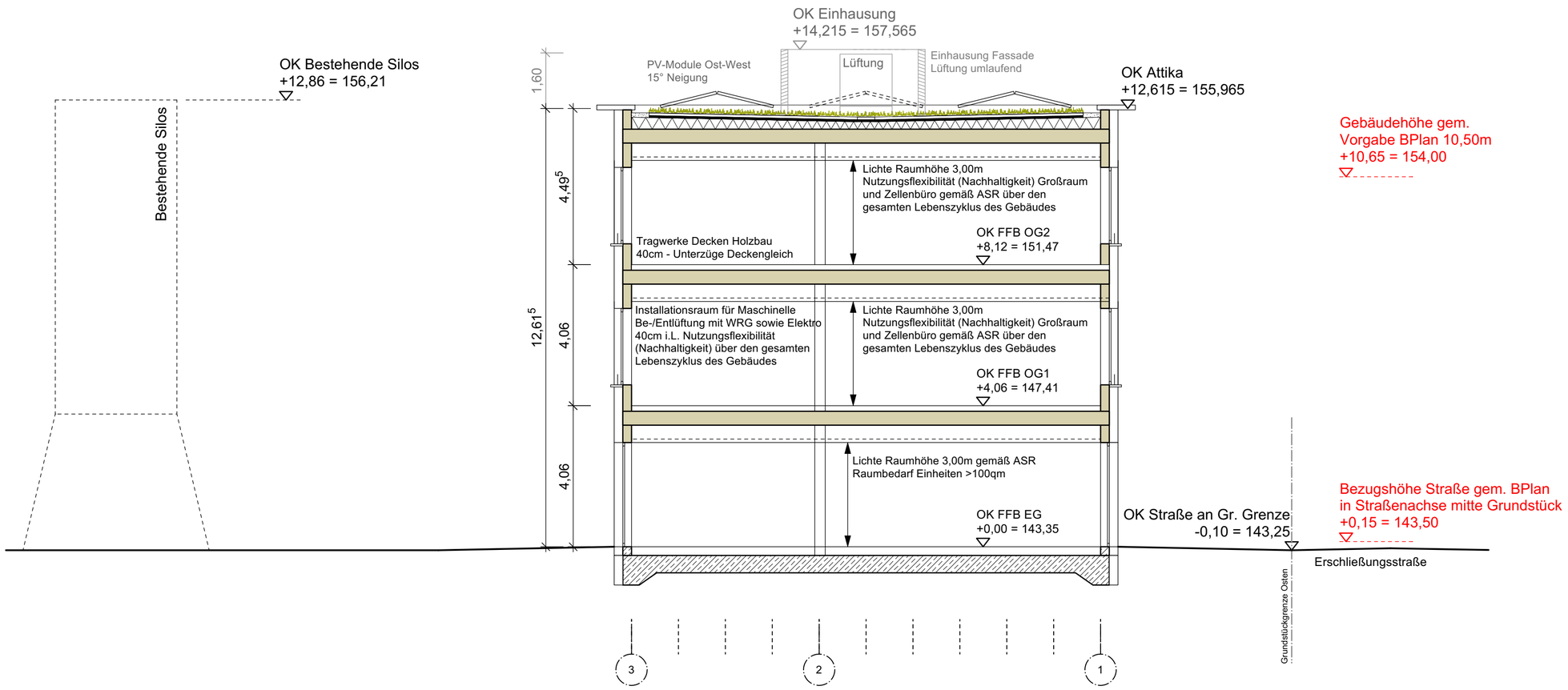

Planstand

Vorplanung

Bauvorhaben
Neubau Verwaltungsgebäude EWL

Bauherrschaft
Entsorgung- und Wirtschaftsbetrieb
Landau in der Pfalz
vertr. durch Herr Bernhard Eck
Albert-Einstein-Straße 18
76829 Landau i.d. Pfalz

Planinhalt

Schema- Schnitt

Plannummer	**V-00-05**
Projektnummer	**2224**
Maßstab	**1:100**
Datum Planstand	06.11.2023
Plangrösse	DIN A2
Gezeichnet	vW
Pfad	2224_VPL_Neubau EWL_v2023.vwx

Werkgemeinschaft Landau

Architektur
Innenarchitektur

Sebastian I Seegmüller PartGmbB
Georg-Friedrich-Dentzel-Str. 11
76829 Landau
I 06341 9679-10
I 06341 9679-29
I kontakt@wgld.de
I wgld.de

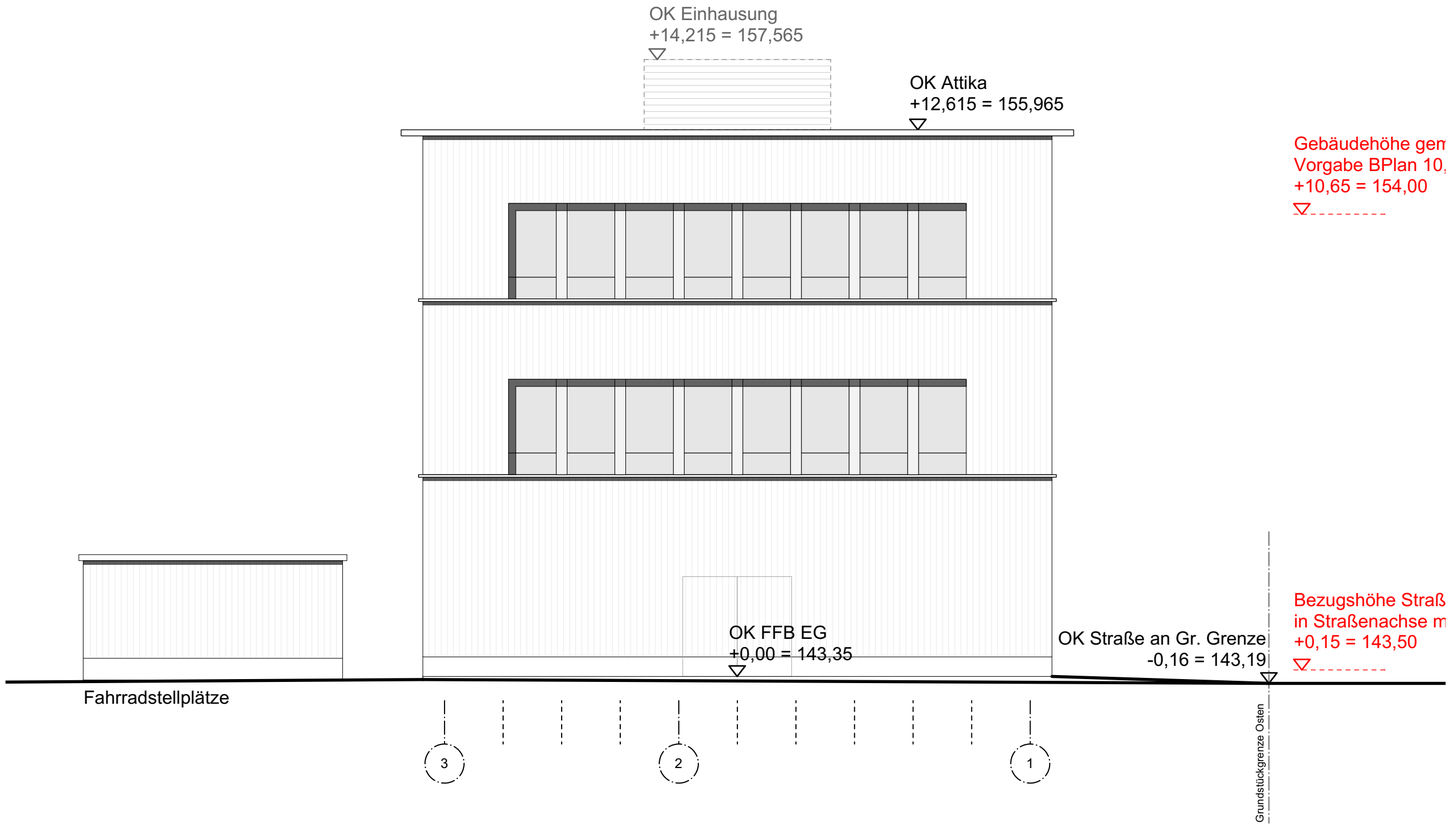

Ansicht Südfassade | Ansicht Parkplatz (neu)

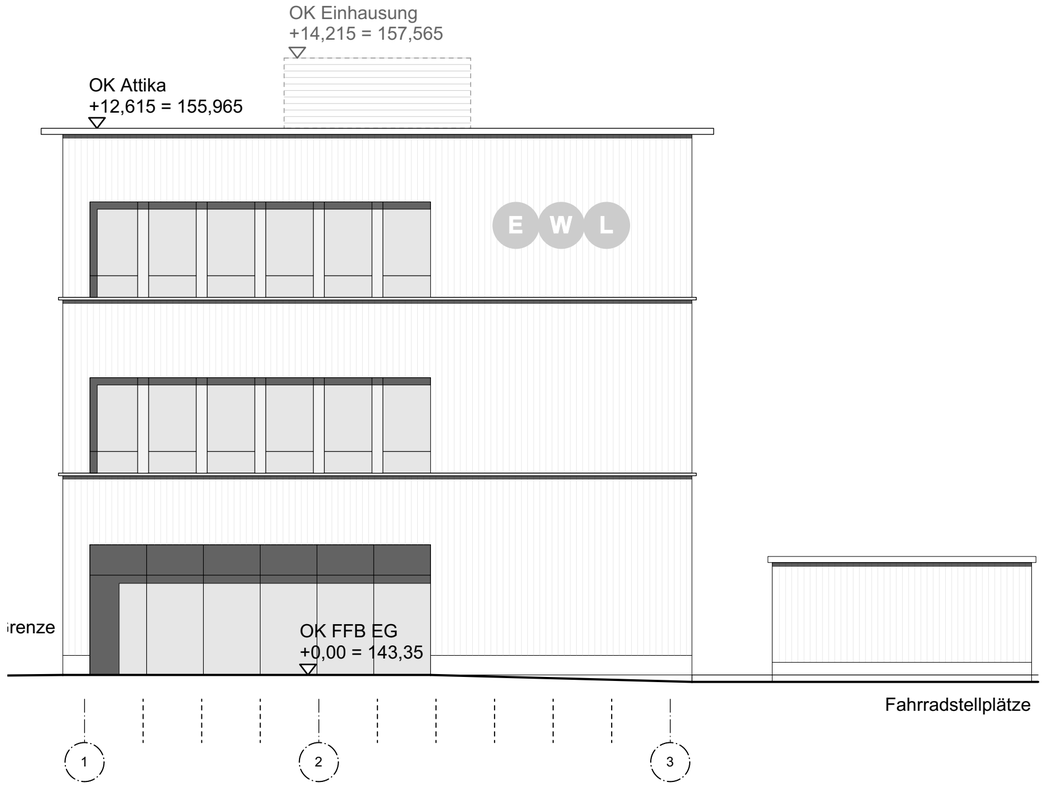

Ansicht Nordfassade | Ansicht Haupteingang

Planstand

Vorplanung

Bauvorhaben
Neubau Verwaltungsgebäude EWL

Bauherrschaft
Entsorgung- und Wirtschaftsbetrieb
Landau in der Pfalz
vertr. durch Herr Bernhard Eck
Albert-Einstein-Straße 18
76829 Landau i.d. Pfalz

Planinhalt

Ansichten Süd und Nord

Plannummer	**V-00-06**
Projektnummer	**2224**
Maßstab	**1:200**
Datum Planstand	06.11.2023
Plangrösse	DIN A2
Gezeichnet	vW
Pfad	2224_VPL_Neubau EWL_v2023.vwx

Werkgemeinschaft Landau

Architektur
Innenarchitektur

Sebastian I Seegmüller PartGmbB
Georg-Friedrich-Dentzel-Str. 11
76829 Landau
I 06341 9679-10
I 06341 9679-29
I kontakt@wgld.de
I wgld.de

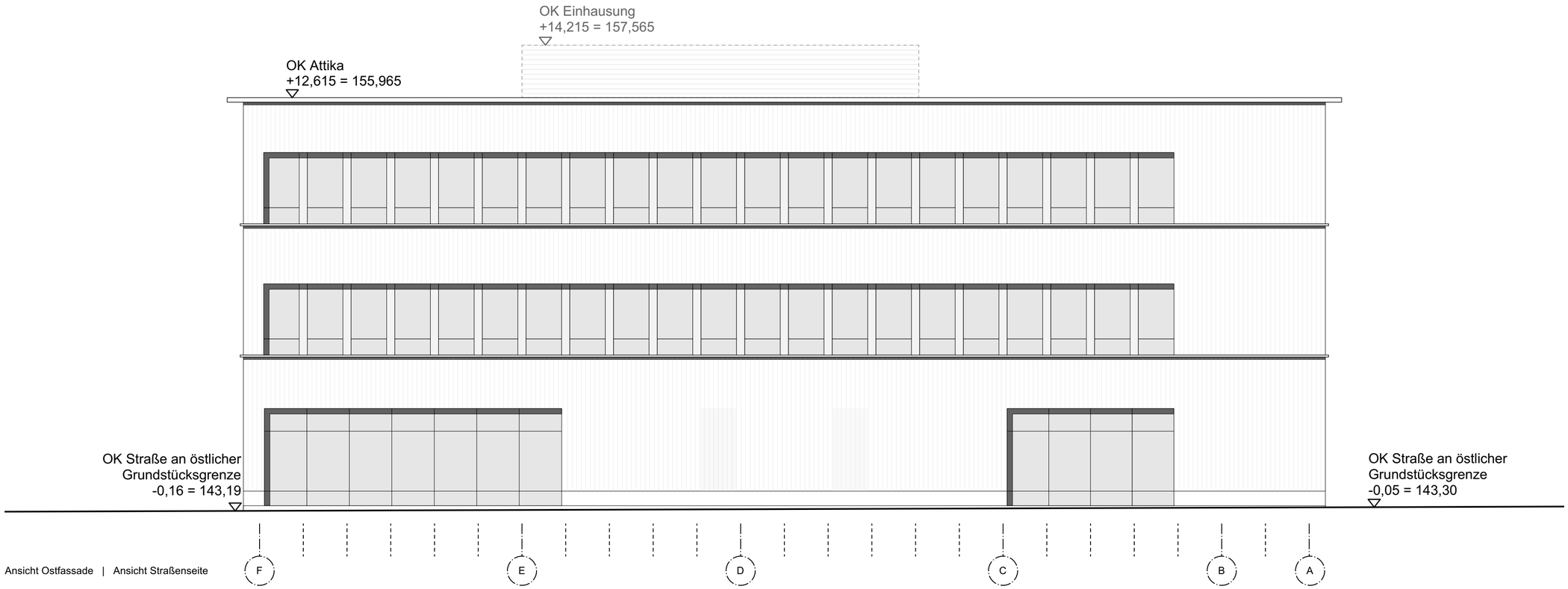

Ansicht Ostfassade | Ansicht Straßenseite

Ansicht Westfassade | Ansicht Treppenhauskern

Planstand

Vorplanung

Bauvorhaben

Neubau Verwaltungsgebäude EWL

Bauherrschaft

Entsorgung- und Wirtschaftsbetrieb
Landau in der Pfalz
vertr. durch Herr Bernhard Eck
Albert-Einstein-Straße 18
76829 Landau i.d. Pfalz

Planinhalt

Ansichten West und Ost

Plannummer	**V-00-07**
Projektnummer	**2224**
Maßstab	**1:200**
Datum Planstand	06.11.2023
Plangrösse	DIN A2
Gezeichnet	vW
Pfad	2224_VPL_Neubau EWL_v2023.vwx

Werkgemeinschaft Landau

Architektur
Innenarchitektur

Sebastian I Seegmüller PartGmbB
Georg-Friedrich-Dentzel-Str. 11
76829 Landau
I 06341 9679-10
I 06341 9679-29
I kontakt@wgld.de
I wgld.de

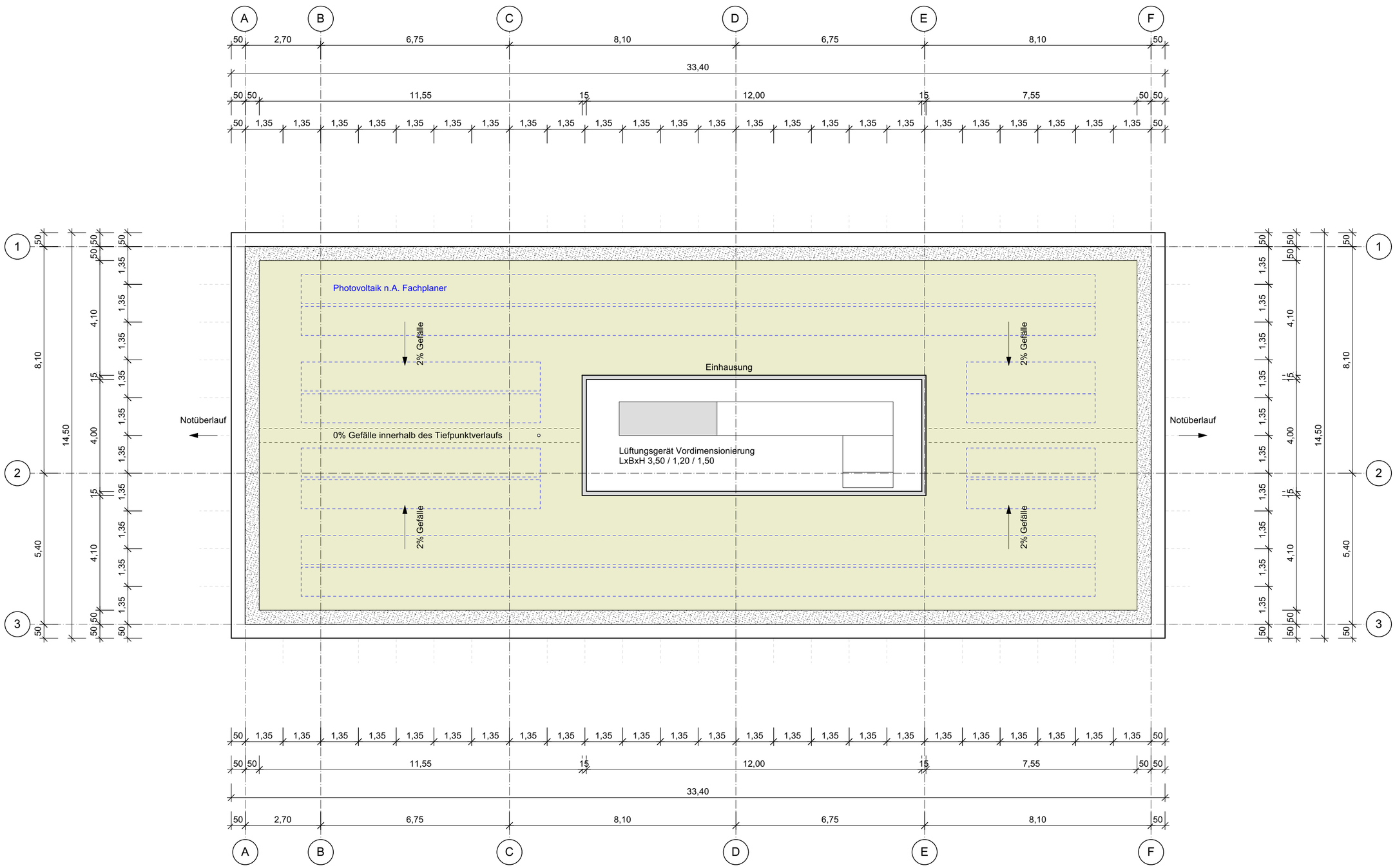

Planstand

Vorplanung

Bauvorhaben
Neubau Verwaltungsgebäude EWL

Bauherrschaft
Entsorgung- und Wirtschaftsbetrieb
Landau in der Pfalz
vertr. durch Herr Bernhard Eck
Albert-Einstein-Straße 18
76829 Landau i.d. Pfalz

Planinhalt

Grundriss Dachaufsicht

Plannummer	**V-00-08**
Projektnummer	**2224**
Maßstab	**1:100**
Datum Planstand	06.11.2023
Plangrösse	DIN A2
Gezeichnet	vW
Pfad	2224_VPL_Neubau EWL_v2023.vwx

Werkgemeinschaft Landau

Architektur
Innenarchitektur

Sebastian I Seegmüller PartGmbB
Georg-Friedrich-Dentzel-Str. 11
76829 Landau
I 06341 9679-10
I 06341 9679-29
I kontakt@wgld.de
I wgld.de