

Ansicht Halle (West)
(Ansicht Wand Achse H)

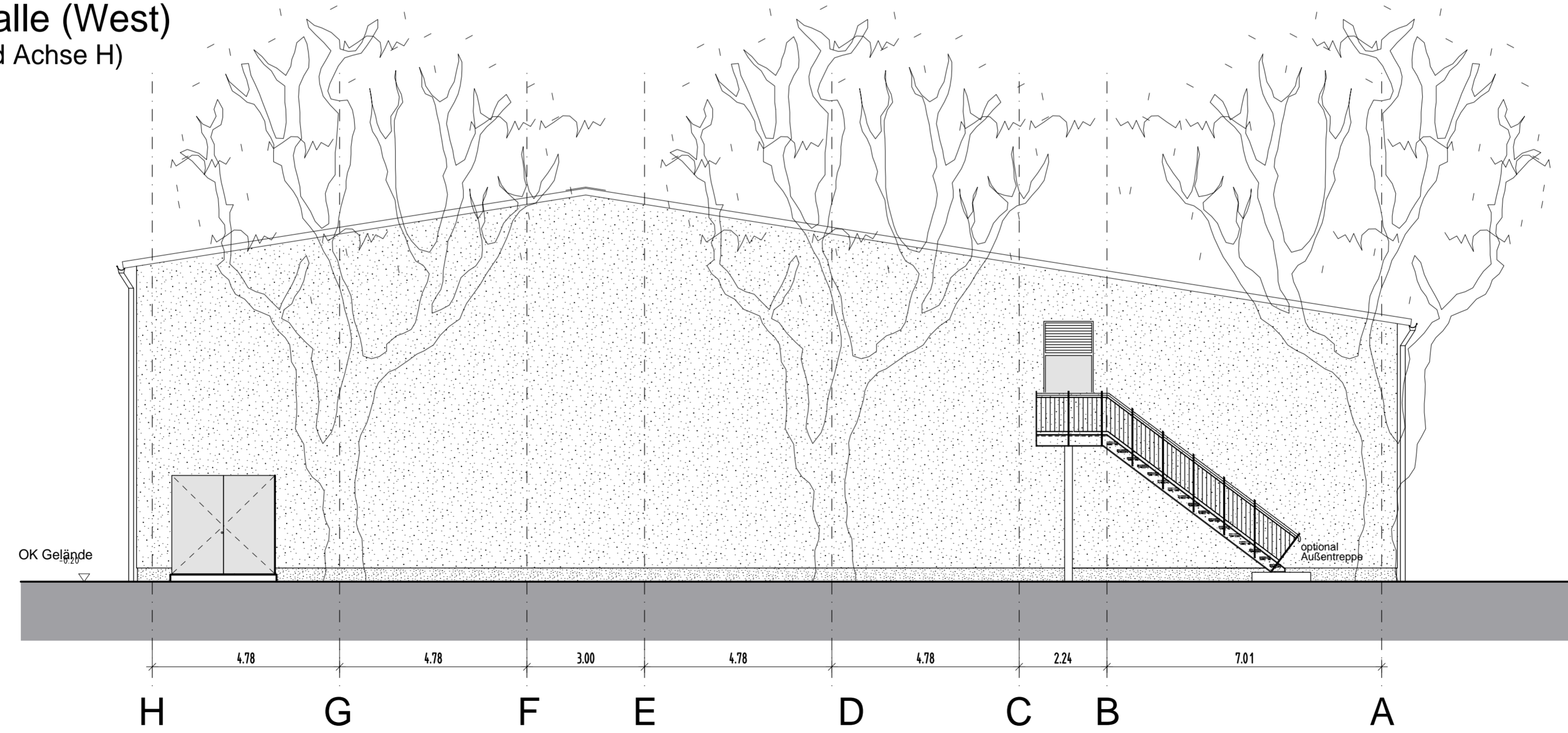

Ansicht Giebel (Süd)
(Ansicht Wand Achse 8)

**STADT LANDAU
IN DER PFALZ**

ANSICHTEN 2 1:100

K S G

KSG Kommunale Sporthallen GmbH
Burgstrasse 21 T 02233. 3931-0
50354 Hürth F 02233. 3931-30
gez. Pae 03.04.2013 / Var. 4

Diese Zeichnung ist nach UHSG geschützt.