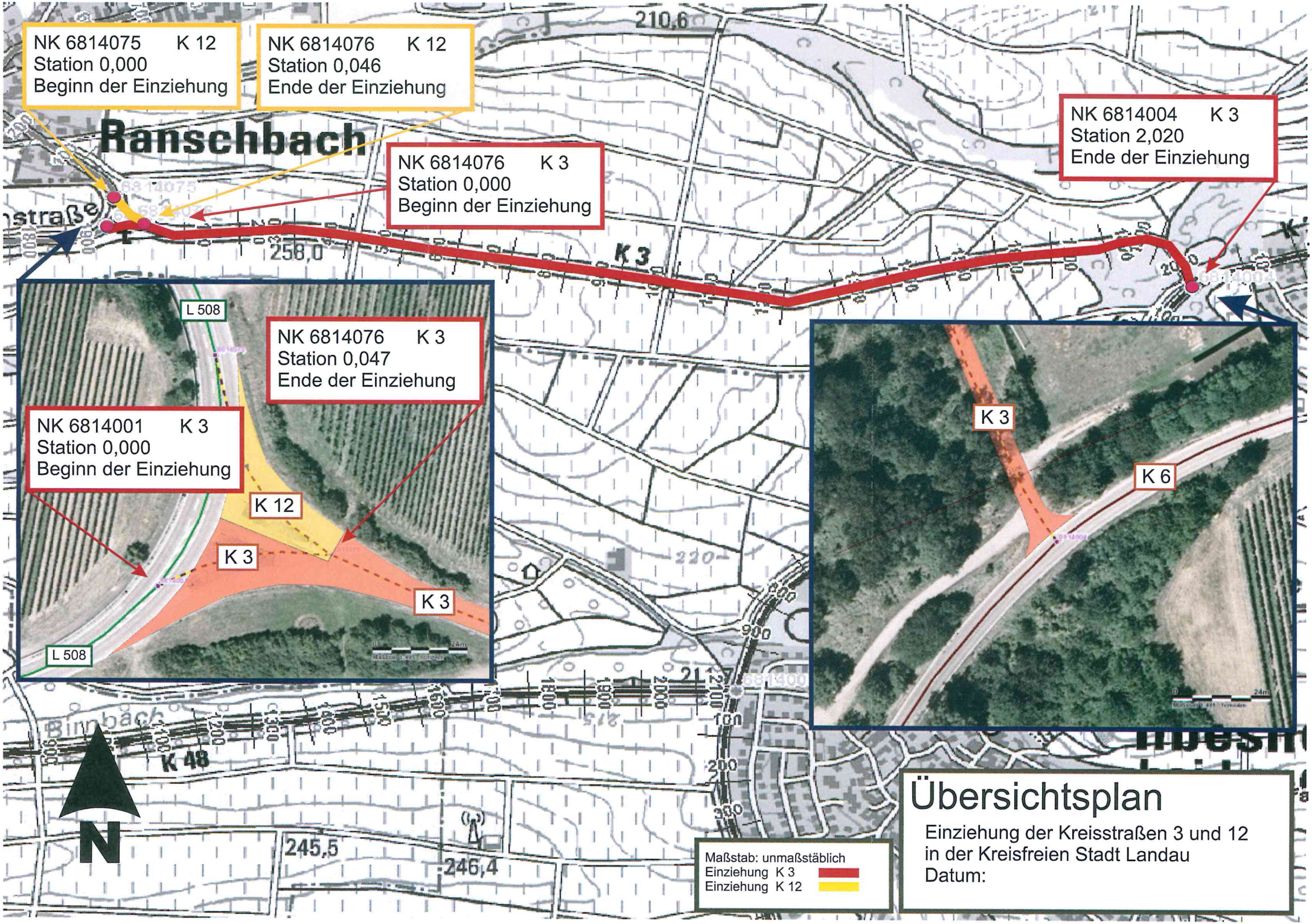
NK 6814075 K 12
Station 0,000
Beginn der Einziehung
NK 6814076 K 12
Station 0,046
Ende der Einziehung
NK 6814076 K 3
Station 0,000
Beginn der Einziehung
NK 6814004 K 3
Station 2,020
Ende der Einziehung
Ranschbach
K 3
258,0
210,6
NK 6814076 K 3
Station 0,047
Ende der Einziehung
NK 6814001 K 3
Station 0,000
Beginn der Einziehung
L 508
K 12
K 3
K 3
L 508
K 3
K 6
K 48
245,5
246,4
N
Maßstab: unmaßstäblich
Einziehung K 3
Einziehung K 12
Übersichtsplan
Einziehung der Kreisstraßen 3 und 12
in der Kreisfreien Stadt Landau
Datum: