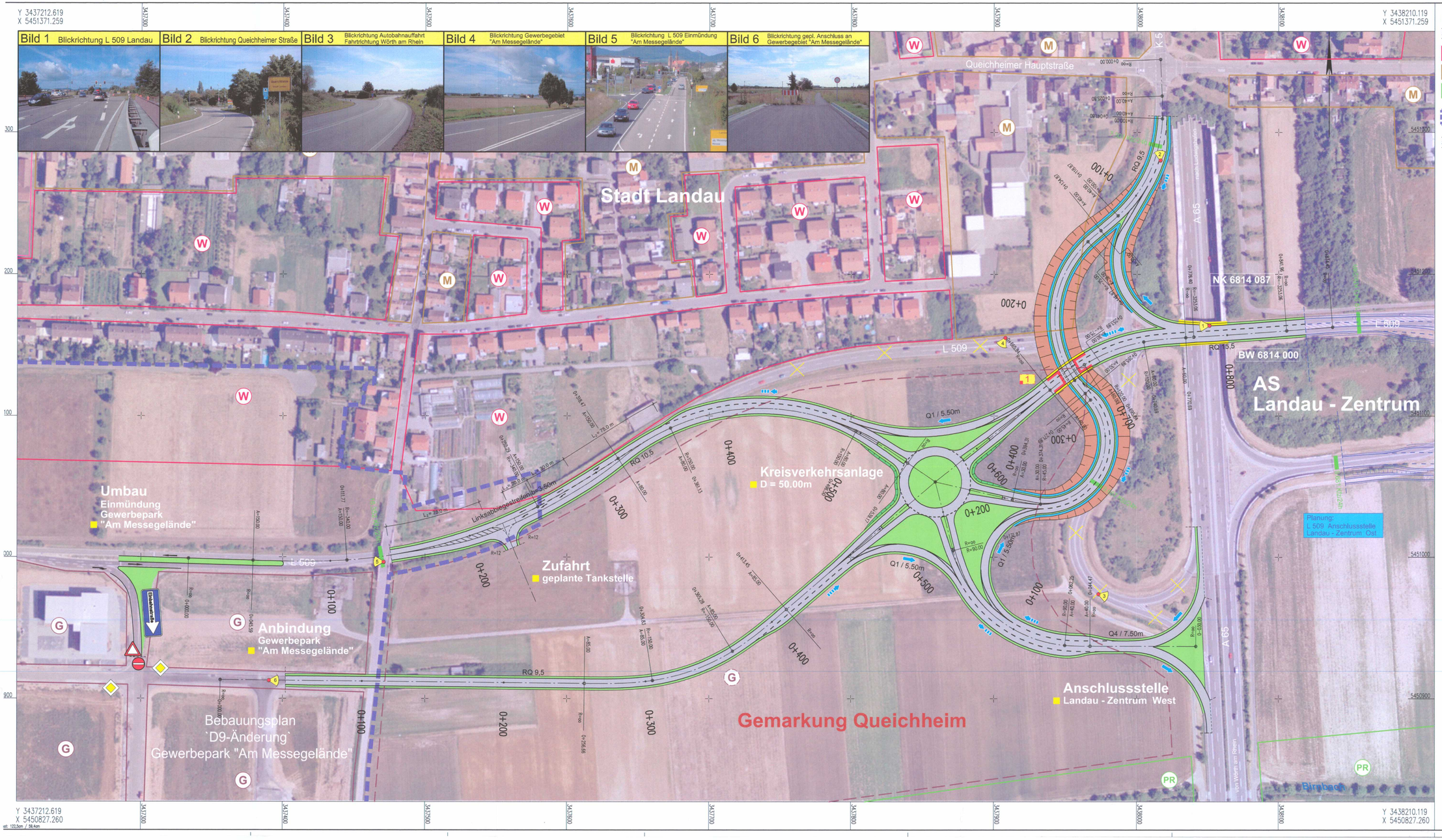

Legende

Siedlungsgebiete

- W vorh. Wohngebiet
- G vorh. Gewerbegebiet
- G vorh. Ge… Sport un…
- M vorh. Mischgebiet
- G gepl. Erweiterung Gewerbegebiet
- S vorh. Sc…
- PR Fläche für Maßnahmen zum Schutz, Pflege und Entwicklung von Boden, Natur und Landschaft
- Geltungsbereich des Bebauungsplanes

Straßenplanung

- einstreifiger Richtungsanschluss
- Einfädelungsstreifen
- Ausfädelungsstreifen
- Verflechtungsstreifen
- Q1 Querschnittsgruppe gemäß RAL-K-2
- Verkehrsbeziehung / Anschluss entfällt
- erforderliches Brückenbauwerk
- 7.301 DTV 2008 in Kfz/24h Grundlage Verkehrszählung 2001 Hochrechnung gemäß Eckziffernprognose
- Fotostandort

Anlage 2

Entwurfsbearbeitung:

SCHÖNHOFEN Ingenieure
Hertelstrunnenring 5
67657 Kaiserslautern
Tel: 06 31 / 3 41 24 - 0
Fax: 06 31 / 4 37 45
www.schoenhofen-ing.de
E-Mail: info@sl-kl.de

SCHÖNHOFEN INGENIEURE

Projekt-Nr.: 2008.021

	Datum	Ze…
bearbeitet:	13.02.2009	Sa…
Cad / Grafik:	13.02.2009	Ro…
geprüft:		

Vorplanung

Stadtverwaltung Landau i.d. Pfalz
Stadtbauamt
Königstraße 21
76829 Landau

Anbindung Gewerbepark "Am Messegelände" im Rahmen der Umgestaltung AS Landau-Zentrum West
Variante 2

Unterlage: 7
Blatt Nr.: L 1
Maßnahmen Nr.:

	Datum	Na…
bearbeitet		
gezeichnet		
geprüft		

Lageplan, Maßstab
von NK: 6814 087 nach NK:

Entwurfsprüfung: LBM Speyer:	Datum	Na…
Straßenplanung:		
Landespflege:		
Immissionsschutz:		

Nr.	Art der Änderung	Datum	Na…
1			
2			
3			
4			
5			
6			

aufgestellt:

Landau, den .....

Grundplan hergestellt: Schönhofen Ingenieure KL

Aufnahme: DOP 2000
Feldvergleich:
Kataster:

Ergänzungen: