

KG / TG
M1:200

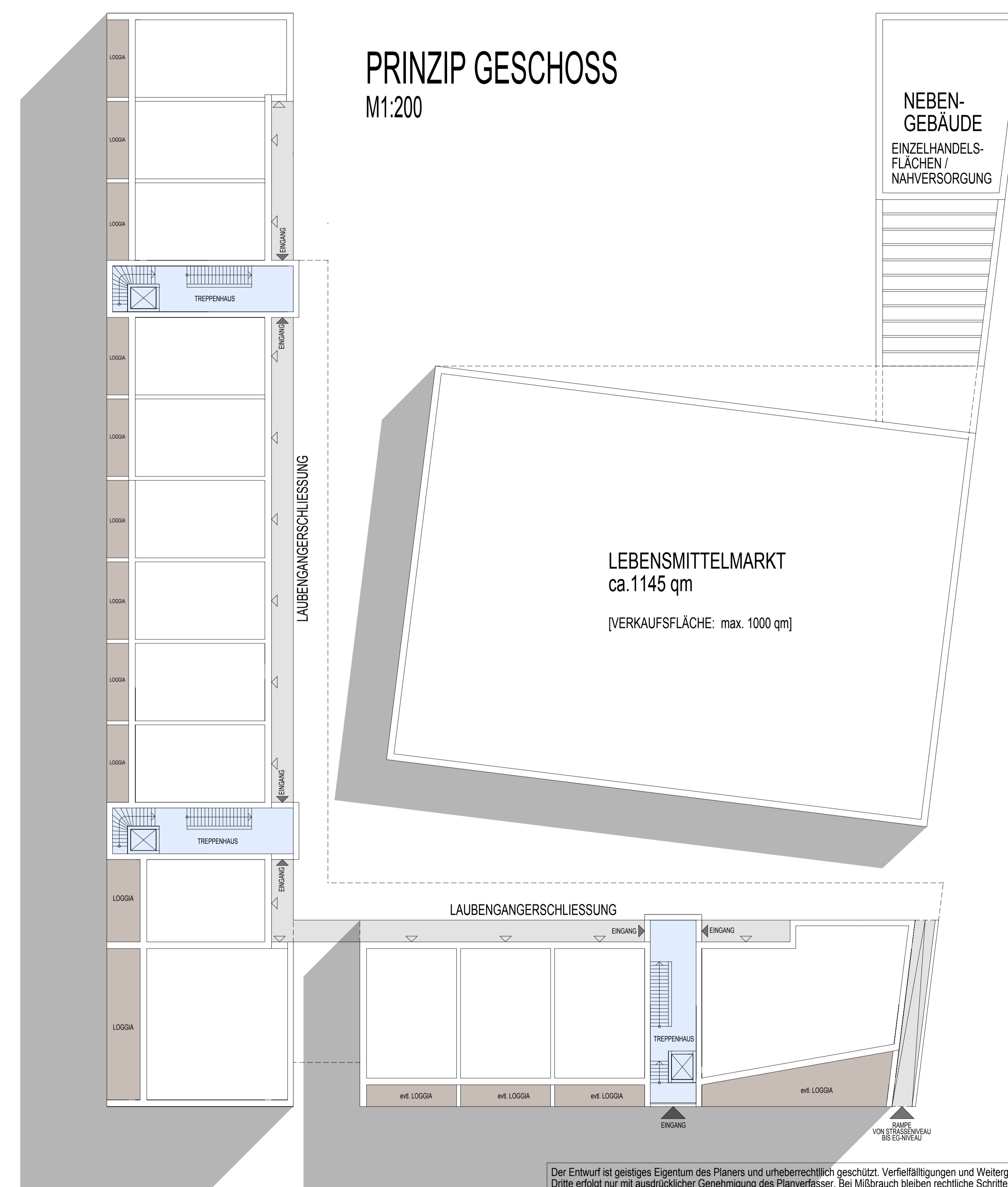

PRINZIP GESCHOSS
M1:200

NEBEN-
GEBÄUDE
EINZELHANDELS-
FLÄCHEN /
NAHVERSORGUNG

LEBENSMITTELMARKT
ca. 1145 qm
[VERKAUFSFLÄCHE: max. 1000 qm]

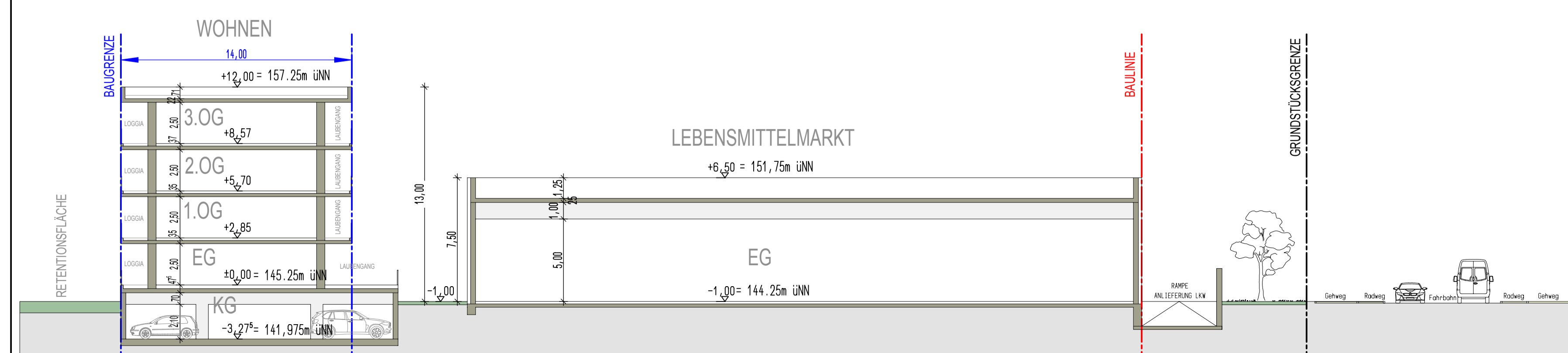

SYSTEMSCHNITT A-A

Der Entwurf ist geistiges Eigentum des Planers und urheberrechtlich geschützt. Verfielfältigungen und Weitergabe an Dritte erfolgt nur mit ausdrücklicher Genehmigung des Planverfassers. Bei Mißbrauch bleiben rechtliche Schritte vorbehalten.

PROJEKT	Proj. 323 LEBENSMITTELMARKT + WOHNGEBÄUDE CORNICION-CENTER		
ARCHITEKT	KE.DESIGN architekten <small>georg otto kersch · edda hansen</small>		Peter-Joseph-Lenné-Straße 25 54296 Trier Fon 0651 99 4 77 623 Fax 0651 99 4 77 624 office@kedesign.de www.kedesign.de
BAUHERR	MATTHIAS RUPPERT Bauunternehmen		Bauunternehmung Matthias Ruppert Rohrenweg 3 GmbH und Co.KG 54518 Esch 06508 - 91500
ZEICHNUNG	KG / PRINZIP-GRUNDRISS + PRINZIP-SCHNITT		

03.11.2016: Anpassungen aus Vorprüfung Bauamt vom 28.10.2016 (Index B-VAS0033/2016)
 13.09.2016: VORABSTIMMUNG MIT VERTRETERN DER STADT LANDAU i.d.PF.
 23.08.2016: VORENTWURFS ABSTIMMUNG MIT HERRN RUPPERT UND HERRN ARENS

LEISTUNGSPHASE	BAUVORANFRAGE						
MASSTAB	1:200	VERFASSER	PROJEKT-NR.	BAUTEIL-NR.	ZEICHN.-NR.	GEWERK	INDEX
GEZEICHNET	TL						
DATUM	03.11.2016						
GEPRÜFT			323		002		B
BLATTGRÖSSE	A1						
H/B = 594 / 841 (0.50m²)		Gedruckt am: 28.11.2016					