

| Legende |         |
|---------|---------|
|         | Planung |
|         | Rückbau |
|         | Bestand |
|         | Radweg  |

Draufsicht  
M. 1 : 500

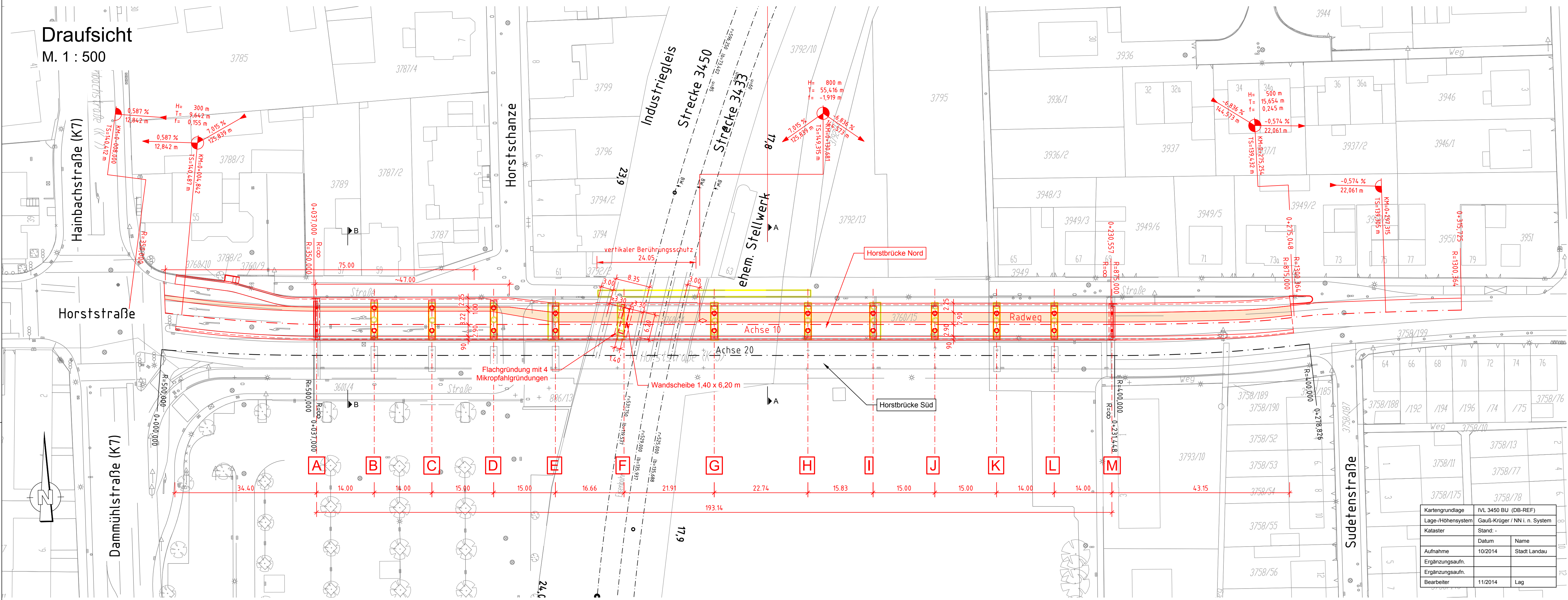

Achtung: IVL-Plan ist in Lage-/Höhensystem DB-REF und grafisch in Lagesystem Gauß-Krüger verschoben. Eine Maßentnahme ist nicht möglich!

Endgültige Abmessungen nach statischen, konstruktiven und wirtschaftlichen Erfordernissen.

|                   |                               |
|-------------------|-------------------------------|
| Kartengrundlage   | IVL 3400 BU (DB-REF)          |
| Lage-/Höhensystem | Gauß-Krüger / NN i. n. System |
| Kataster          | Stand: -                      |
| Aufnahme          | 10/2014                       |
| Ergänzungsaufn.   | Stadt Landau                  |
| Bearbeiter        | 11/2014                       |
|                   | Lag                           |

| Index | Art der Änderung | Datum | Name |
|-------|------------------|-------|------|
|       |                  |       |      |
|       |                  |       |      |
|       |                  |       |      |

Längsschnitt  
M. 1 : 500

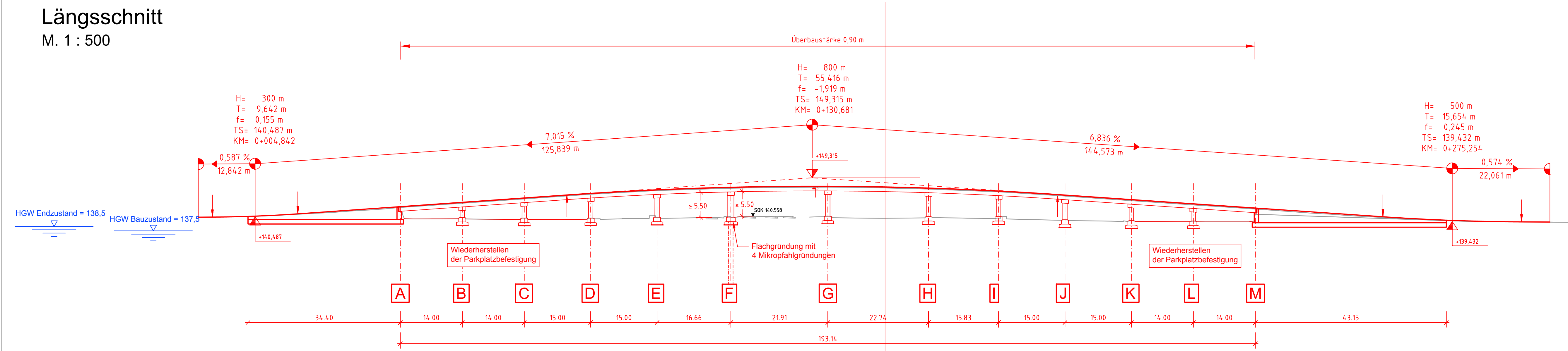

### VORPLANUNG

|   |                           |                       |             |
|---|---------------------------|-----------------------|-------------|
| Bearbeitet im Auftrag der Stadt Landau in der Pfalz   |                           | Projekt - Nummer K966 |             |
| <b>Mailänder Consult</b>  |                           | gemessen              |             |
| Mailänder Consult GmbH<br>Mathysstraße 13 76133 Karlsruhe<br>T 0721 93280-0 F 0721 93280-10 | <i>i.V. J. Friedl</i>     | gezeichnet            | 01/2017 Pa  |
| Karlsruhe, 24.02.2017, i.V. Markus Friedl   | Ort, Datum, Unterschrift  | bearbeitet            | 01/2017 Roe |
| Auftraggeber:   | Stadt Landau in der Pfalz | geprüft               |             |
| Marktstraße 50<br>76829 Landau in der Pfalz   |                           | Datum                 | Name        |

**Stadt Landau in der Pfalz**  
Projektbezeichnung:  
**Neubau Nordseite Horstbrücke in Landau**

Planbezeichnung:  
**Draufsicht, Längsschnitt**  
Anlage: 12  
Blatt: -  
Format: 97 x 52 cm  
Maßstab: 1 : 500

Aufgestellt und geprüft:  
.....

Genehmigt:  
.....