

Anlage 1: Lageplan

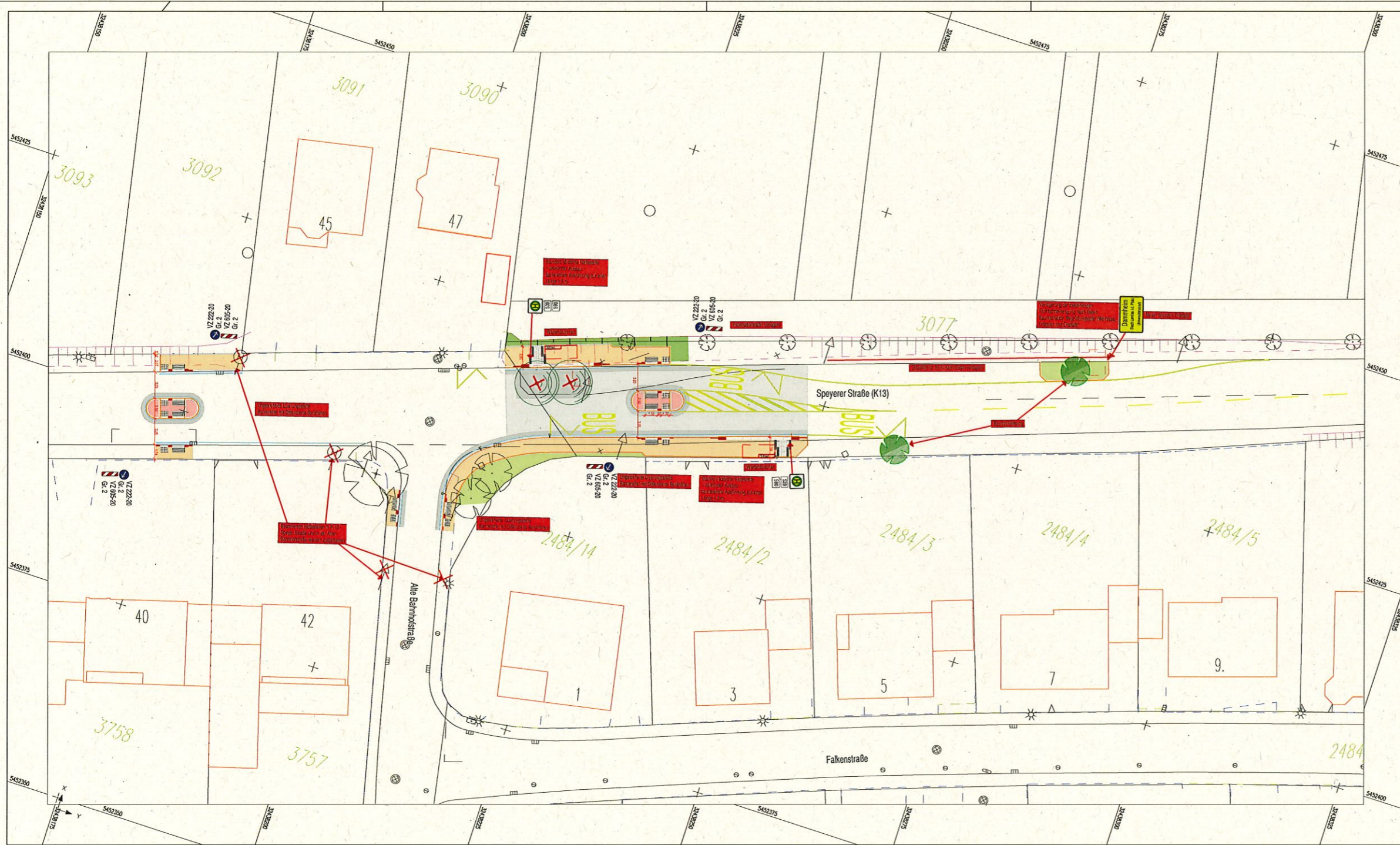

Lageplan 1 : 200

- Planung**
- Rinne
 - Pflaster Fahrbahnsteiler
 - Fahrbahn Deckenerneuerung
 - Grünfläche
 - Stuttgarter Mauerscheiben
 - Fahrbahnmarkierung
 - Pflasterfläche
 - Asphaltfläche neu Vollausbau
 - Trennstreifen
 - Übergangstein
 - Baum entfällt
 - Baum Neupflanzung
 - Richtungsfeld
 - Sperrfeld

Geobasisinformation mit Genehmigung der Vermessungs- und Katasterverwaltung Rheinland-Pfalz, Kartengrundlage: Stadtbauamt Landau in der Pfalz

Nr.	Gegenstand der Änderung bzw. Ergänzung	Datum	Zeichen
Planverfasser:	ING.-BÜRO SCHULBAUM e.K. Beratender Ingenieur Max-von-Laue-Straße 6, 76829 Landau E-Mail: mail@ib-schulbaum.de Telefon: 0 63 41 / 98 98 360 Telefax: 0 63 41 / 98 98 370	bearbeitet	Okt. 2017 Dunz
gezeichnet		Okt. 2017 Dunz	
geprüft		Okt. 2017 Scherberger	
Projekt-Nr.	16/0205		
Stadt Landau i. d. Pfalz Stadtbauamt, Abteilung Mobilität und Verkehrsinfrastruktur		DIN <input type="checkbox"/> A0 <input type="checkbox"/> A1 <input type="checkbox"/> A2 <input type="checkbox"/> A3 bzw. <input checked="" type="checkbox"/> 0,50 m x 0,42 m = 0,28 m ²	
		Anlage: 4 Blatt Nr.: 1	
Bushaltestelle in der Speyerer Straße - K 13 am nördl. Ortsausgang des Stadtteils Dammheim Barrierefreier Ausbau - Entwurfsplanung -		Planbezeichnung: Lageplan Maßstab: 1 : 250	
Stadtbauamt, Abteilung Straße Landau in der Pfalz, den		Sichtsvermerk	