

Auszug aus den Geobasisinformationen

Liegenschaftskarte



Rheinland-Pfalz

VERMESSUNGS- UND
KATASTERAMT RHEINPFALZ

Stadtbauamt
Landau in der Pfalz
- Untere Bauaufsicht -
Eing. 31. AUG. 2017
B

Hergestellt am 14.06.2017

Flurstück: 1107/3
Flur: 0
Gemarkung: Dammheim

Gemeinde: Landau in der Pfalz
Landkreis: Stadt Landau in der Pfalz

Pestalozzistraße 4
76829 Landau in der Pfalz

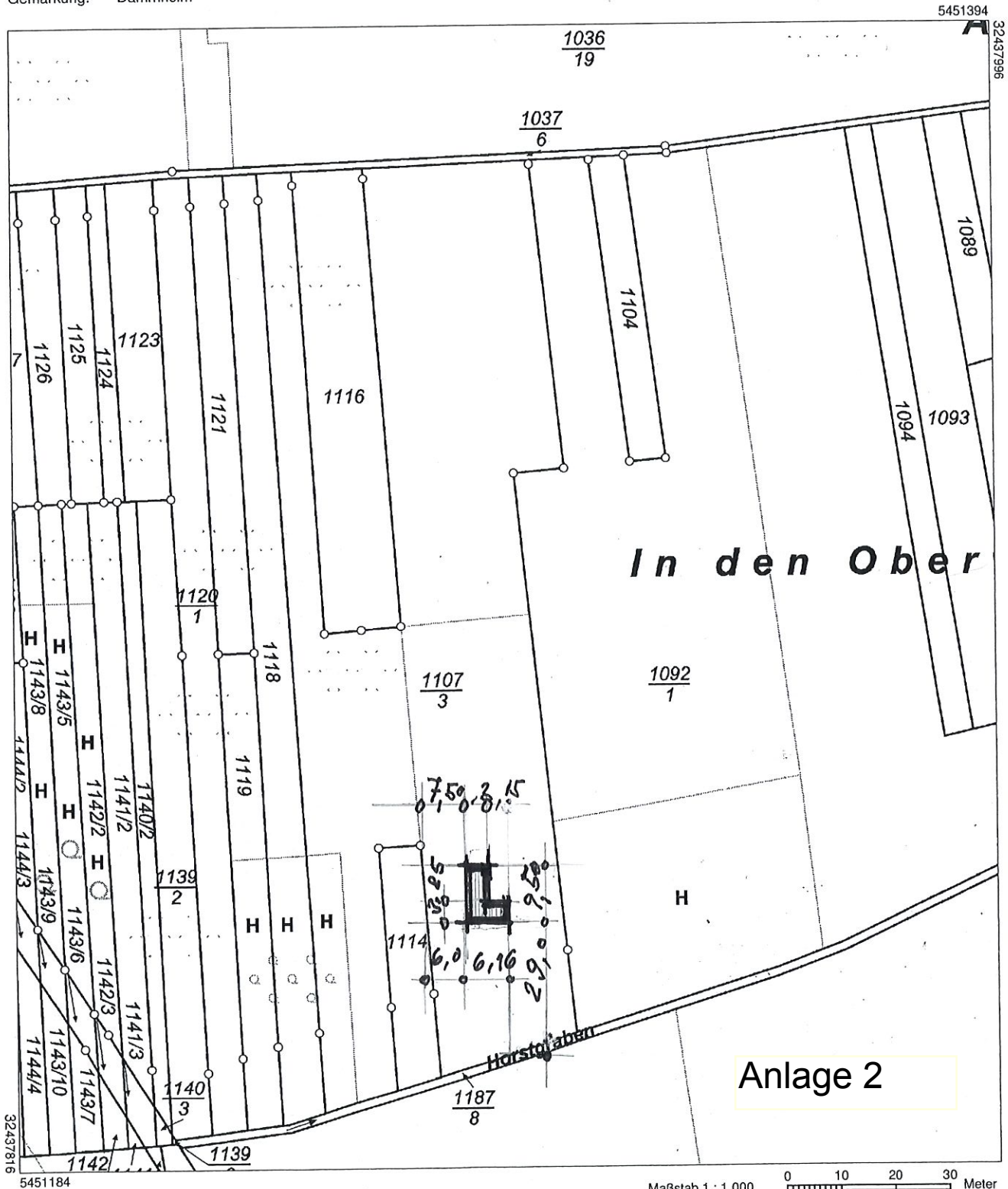

Maßstab 1 : 1 000 0 10 20 30 Meter

Vervielfältigungen für eigene Zwecke sind zugelassen. Eine unmittelbare oder mittelbare Vermarktung, Umwandlung oder Veröffentlichung der Geobasisinformationen bedarf der Zustimmung der zuständigen Vermessungs- und Katasterbehörde (§12 Landesgesetz über das amtliche Vermessungswesen).

Hergestellt durch das Vermessungs- und Katasteramt Rheinland-Pfalz.